

ภาคผนวก ก-21

รายงานตรวจสอบหม้อไอน้ำ



สำนักเทคโนโลยีความปลอดภัย

รับที่ 06702/2564

ชื่อโรงงาน บริษัท บ้านไร่ผลิตไฟฟ้า จำกัด (โครงการ 2)

รหัสที่ 111-302-000028

เลขที่ตั้ง 101

หมู่ 12 ซอย -

ถนน -

ตำบล ทพหลวง

อำเภอ บ้านไร่

จังหวัด อุทัยธานี

ได้ยื่นเอกสารดังรายการต่อไปนี้ต่อ สำนักเทคโนโลยีความปลอดภัย เมื่อวันที่ 3 ธันวาคม 2564

ตรวจทดสอบหม้อไอน้ำ หมายเลข 1 จำนวน 1 รายการ

ตรวจทดสอบโดย 6-63-000010 นายปราโมทย์ สมชัยยานนท์

ต่ออายุทะเบียนเป็นวิศวกรอำนวยการใช้หม้อไอน้ำ 000492 นายปราโมทย์ สมชัยยานนท์

(นางสาววรินทร์นิตา ออไอสุณย์)

พนักงานจ้างเหมา

สำนักเทคโนโลยีความปลอดภัย
กรมโรงงานอุตสาหกรรม

รหัส.....
เลขรับที่.....วันที่.....
(ช่องที่ 1) สำหรับเจ้าหน้าที่กรอก

เอกสารรับรองความปลอดภัยในการใช้หม้อไอน้ำ

ข้าพเจ้า.....นายปราโมทย์ สมชัยยานนท์.....อายุ.....56.....ปี อาชีพ.....วิศวกร.....
พักอยู่บ้านเลขที่.....99/18.....หมู่.....2.....ตรอก/ซอย.....พัฒนารัตน์.....ถนน.....พุทธมณฑล 2.....
ตำบล/แขวง.....นางไฟ.....อำเภอ/เขต.....นางแล.....จังหวัด.....กรุงเทพมหานคร.....โทรศัพท์.....087-0700788.....
สถานที่ทำงาน.....กลุ่มบริษัทแสงโสม.....ตั้งอยู่ ณ.....260 สาขานนพทโยธิน พญาไท กรุงเทพฯ.....โทรศัพท์.....02-2784321.....
ได้รับใบอนุญาตประกอบวิชาชีพวิศวกรรมควบคุม สาขาวิศวกรรมเครื่องกล ตามพระราชบัญญัติวิศวกร พ.ศ. 2542
เลขทะเบียน วก.....790.....ตั้งแต่วันที่ 21 พฤษภาคม 2561 ถึงวันที่ 8 มิถุนายน 2566.....และไม่อยู่ในระหว่างถูกสั่งพักหรือเพิกถอน
ใบอนุญาตฯ ตามสำเนาบัตรประจำตัวที่แนบมาพร้อมนี้ ได้รับอนุญาตให้ขึ้นทะเบียนเป็นวิศวกรตรวจสอบหม้อไอน้ำหรือหม้อต้มฯ
เลขทะเบียน.....6-63-10.....หมดอายุวันที่ 31 ธันวาคม พ.ศ.2567.....

ข้าพเจ้าได้ทำการอัดน้ำทดสอบและตรวจสอบสภาพหม้อไอน้ำของโรงงาน.....บริษัทบ้านไร่ผลิตไฟฟ้า จำกัด.....
ซึ่งตั้งอยู่เลขที่.....101.....หมู่ที่.....12.....ตรอก/ซอย.....-.....ถนน.....ด้านข้าง-บ้านไร่.....
ตำบล/แขวง.....ทัพหลวง.....อำเภอ/เขต.....บ้านไร่.....จังหวัด.....อุทัยธานี.....โทรศัพท์.....056-596717.....
ประกอบกิจการ.....โรงไฟฟ้า/ผลิตไอน้ำ.....ทะเบียนโรงงานเลขที่.....3-88-42/57.....อน.....หมดอายุ.....-.....
ผู้ได้รับอนุญาตประกอบกิจการโรงงานชื่อ.....(นายภูสิต อัญญาธร)(นายทินกร อัญญาธร).....จำนวนคนงาน.....167.....คน
ตรวจสอบเมื่อวันที่.....13 พฤศจิกายน 2564.....เวลา.....10.00.....น.....โรงงานนี้มีหม้อไอน้ำทั้งหมด.....1.....เครื่อง
หม้อไอน้ำเครื่องนี้หมายเลข.....1.....ขณะตรวจ หม้อไอน้ำเครื่องอื่นอยู่ในสภาพ ☐ กำลังใช้งาน ☒ หยุด

ข้าพเจ้าได้ตรวจสอบสภาพหม้อไอน้ำเครื่องนี้ โดยการอัดน้ำ (Hydrostatic Test) ที่ความดันไม่น้อยกว่าเกณฑ์การอัดน้ำทดสอบ
ตามที่ระบุในหน้า 4 ของเอกสารนี้ และขอรับรองว่าหม้อไอน้ำและอุปกรณ์ทุกส่วนของหม้อไอน้ำเป็นไปตามรายละเอียดแสดงไว้ในหน้า 2
และ 3 ของเอกสารนี้ ข้าพเจ้าได้ทำการตรวจสอบและหรือทดสอบอย่างถูกต้องตามหลักวิศวกรรม และหม้อไอน้ำเครื่องนี้สามารถใช้งานได้
โดยปลอดภัย เป็นเวลาไม่น้อยกว่า 1 ปี นับตั้งแต่ตรวจสอบ ที่ความดันซึ่งได้ปรับตั้งล้นนิรภัยให้เปิดระบายไอน้ำที่ความดันไม่เกิน
49.5,50 kg/cm².....ข้าพเจ้าจึงลงลายมือชื่อไว้เป็นหลักฐาน

(ลงชื่อ).....
(นายปราโมทย์ สมชัยยานนท์).....(นายภูสิต อัญญาธร)(นายทินกร อัญญาธร)
วิศวกรผู้ตรวจสอบ.....ผู้รับใบอนุญาตประกอบกิจการโรงงาน

ก่อนการตรวจสอบฯ โปรดอ่านรายละเอียดในหน้า 4 ของเอกสารนี้

หม้อไอน้ำเครื่องนี้ เป็นแบบหม้อไอน้ำ ☐ เรือ ☐ รถไฟ ☐ ลูกหมู ☐ ท่อน้ำขวาง ☐ ท่อไฟนอน (Package)
ดัดแปลงเตาจากหม้อไอน้ำ.....☒ อื่น ๆ (ระบุ).....☐ ท่อน้ำแนวตั้ง.....ใช้งานมาแล้ว.....7.....ปี
หมายเลขเครื่อง.....7.....สร้างโดย.....VEESONS/INDIA.....โดยออกแบบความดันสูงสุดไว้ที่.....54 kg/cm².....
อุณหภูมิ.....400 องศาเซลเซียส อัตราการผลิตไอน้ำ.....200 ตัน/ชั่วโมง.....พื้นที่ผิวรับความร้อน.....9,275 m².....
แรงม้าหม้อไอน้ำ.....12,779.5 (BHP).....การเคลื่อนย้ายหม้อไอน้ำ ☒ ไม่เคย ☐ เคย เมื่อ.....จาก (ที่ใด).....
ชื่อผู้ควบคุมหม้อไอน้ำ.....นายชาติ เป้นพันธ์.....ได้รับอนุญาตขึ้นทะเบียนฯเลขที่.....302-208-39767.....หมดอายุ.....2564.....
ชื่อผู้ควบคุมหม้อไอน้ำ.....นายสุกกร คงประเสริฐ.....ได้รับอนุญาตขึ้นทะเบียนฯเลขที่.....302-208-39768.....หมดอายุ.....2564.....
ชื่อผู้ควบคุมหม้อไอน้ำ.....นายเอกภพ แก้วมาลา.....ได้รับอนุญาตขึ้นทะเบียนฯเลขที่.....302-208-39769.....หมดอายุ.....2564.....
ชื่อผู้ควบคุมหม้อไอน้ำ.....นายโกมินทร์ พุ่มลัม.....ได้รับอนุญาตขึ้นทะเบียนฯเลขที่.....302-208-39770.....หมดอายุ.....2564.....

1. ตัวหม้อไอน้ำ

การต่อแผ่นเหล็กหม้อไอน้ำ เป็นแบบ ☒ เชื่อม ☐ หมุดย้ำ เปลือกหม้อไอน้ำหนา... Steam drum t.70 Mud drum t.50mm
 ฉนวนหุ้มหม้อไอน้ำ ☐ ไม่มี ☐ มี เป็นแบบ ☐ โยแก้ว ☐ Asbestos ☐ อิฐทนไฟ ☒ อื่น... โยหิน (Rock wool)
 ขนาดหม้อไอน้ำ Ø ID.1,524 mm. ยาว 12,450mm. ท่อไฟใหญ่ ขนาด Ø ยาว หนา จำนวน ท่อ
 ท่อไฟเล็กขนาด Ø ยาว จำนวน ท่อ
 ท่อไฟเล็กขนาด Ø ยาว จำนวน ท่อ
 ท่อน้ำ (สำหรับหม้อไอน้ำแบบท่อน้ำขวาง) ขนาด Ø 51mm t.4mm. ยาว 6,300mm. จำนวน 2,645 ท่อ
 ผนังเตาขนาด 11,685*6,080*27,850mm. หนา 100mm. ผนังด้านหน้า-หลัง (End Plates) หนา 100mm.
 ดังพักโอ (Header of Steam Dome) ขนาด Ø 800*2,536*t.28 mm.
 ช่องคนลง (Man Hole) ☐ ไม่มี ☒ มี จำนวน 8 ช่อง, ช่องมือลอด (Hand Hole) ☐ ไม่มี ☐ มี
 จำนวน ช่อง
 ช่องทำความสะอาดท่อน้ำ (สำหรับหม้อไอน้ำตั้งแบบท่อน้ำขวาง) ☒ ไม่มี ☐ มี จำนวน ช่อง
 เหล็กยึดโยงเป็นแบบ ☐ Stay Rod ขนาด Ø จำนวน ชุด
☐ Stay Tube ขนาด Ø จำนวน ชุด
☐ Gusset Stay หนา ด้านหน้า ชุด ด้านหลัง ชุด
☒ อื่น ๆ ยึดหม้อไอน้ำด้วย Buck Stay จำนวน 3 ชุด

2. สภาพอุปกรณ์ของหม้อไอน้ำ

2.1 ลิ้นนิรภัย (Safety Valve) มีจำนวน 3 ชุด เป็นแบบ

☐ แบบน้ำหนักถ่วง ขนาด Ø ระบายไอน้ำที่ความดัน
☒ แบบสปริงมีคานจัด ขนาด Ø 4" ระบายไอน้ำที่ความดัน 52.7, 55.2, 50 kg/cm²
☐ แบบ ขนาด Ø ระบายไอน้ำที่ความดัน

2.2 ระบบความดัน

ความดันใช้งานปกติ (Working Pressure) 45 kg/cm²

เกจวัดความดัน (Pressure Gauge) จำนวน 2 ชุด สเกลสูงสุดอ่านได้ 100 kg/cm²

สวิตช์ควบคุมความดัน (Pressure Control Switch) ☐ ไม่มี ☒ มี จำนวน 2 ชุด

ตั้งไว้ที่ความดัน Diff. Pressure

2.3 ระบบน้ำ

หลอดแก้วและวาล์วบังคับ มีจำนวน 2 ชุด พร้อมท่อระบายจากวาล์วหลอดแก้วถึงระดับพื้น

เครื่องควบคุมระดับน้ำ (Water Level Control) ☐ ไม่มี ☒ มี เป็นแบบ ☐ ลูกลอย (Float Type)

☒ Electrode ☒ อื่น ๆ (ระบุ) LEVEL TRANSMITTER จำนวน 3 ชุด

เครื่องสูบน้ำเข้าหม้อไอน้ำ เป็นแบบ ☐ Reciprocation ☐ Turbine ☒ อื่น ๆ MULTISTAGE PUMP จำนวน 3 ชุด

โดยใช้พลังงานจาก ☒ ไฟฟ้า ☐ ไอน้ำ ☐ อื่น ๆ

วาล์วกันกลับ (Check Valve) ที่ท่อน้ำเข้าหม้อไอน้ำ ขนาด Ø 8" จำนวน 1 ชุด

น้ำที่เข้าหม้อไอน้ำ ☐ น้ำประปา ☐ น้ำบาดาล ☒ น้ำบ่อ ☐ น้ำคลอง ☒ อื่น ๆ (ระบุ) Condensate

กรรมวิธีการปรับสภาพน้ำ ☐ ไม่มี ☐ มี เป็นแบบ ☒ Softener (Resin) ☐ เติมนสารเคมี ☒ อื่น ๆ RO water

คุณสมบัติของน้ำเข้าหม้อไอน้ำ pH = 8.8-9.2 Hardness = 0 ppm. อื่น ๆ (ถ้ามี)

วาล์วถ่ายน้ำ (Blow Down Valve) ขนาด Ø 2" : 1" จำนวน 2, 4 ชุด

2.4 ระบบการจ่ายไอน้ำ

วาล์วจ่ายไอน้ำ (Main Steam Valve) ขนาด Ø 16" จำนวน 1 ชุด

วาล์วกันกลับที่ท่อจ่ายไอน้ำ (Check Valve) ขนาด Ø 16" จำนวน 1 ชุด

ท่อจ่ายไอน้ำ (Steam Pipe) ขนาด Ø 16" : 20" ฉนวนหุ้มท่อจ่ายไอน้ำ ☐ ไม่มี ☒ มี เป็นแบบ Rock wool

2.5 ระบบสัญญาณเตือนภัย ☐ ไม่มี ☐ มี เป็นแบบ ☐ กระดิ่งไฟฟ้า ☐ ไส้เรน ☒ อื่น ๆ (ระบุ) โยหิน (Rock wool)

2.6 ระบบการเผาไหม้

เชื้อเพลิงที่ใช้ ☐ ฟืน ☐ แกลบ ☐ ชีเสื่อย ☐ น้ำมันดีเซล ☐ น้ำมันเตาเกรด..... ☒ อื่น ๆ (ระบุ)..... กากอ้อย.....
 ปริมาณการใช้ 84,503kg/cm² (ต่อหน่วยเวลา) ☐ มีระบบควบคุมการจ่ายเชื้อเพลิง เป็นแบบ.....
 ขนาดความสามารถ..... การจัดทิศทางเปลวไฟ ☒ 1 Pass ☐ 2 Pass ☐ 3 Pass ☐ 4 Pass
 ปล่องไฟขนาด..... 5.3 m..... สูง..... 45 m..... ลมช่วยในการเผาไหม้ ☐ ธรรมชาติ ☒ พัดลมขนาด..... 2*350kw:2*200kw.
 สายล่อฟ้า ☐ ไม่จำเป็นต้องมี ☒ จำเป็นต้องมี ☒ มีเหมาะสม ☐ ยังไม่มี

2.7 ปลั๊กหลอมละลาย (Fusible plug) ☒ ไม่มี ☐ มี จำนวน.....ชุด

2.8 ระบบปรับปรุงประสิทธิภาพ

เครื่องอุ่นน้ำมัน (Oil Heater) ☐ ไม่มี ☐ มี เป็นแบบ..... จนถึงอุณหภูมิ.....
 เครื่องอุ่นอากาศ (Air Heater) ☐ ไม่มี ☒ มี เป็นแบบ..... รังผึ้ง..... จนถึงอุณหภูมิ..... 150 องศาเซลเซียส
 เครื่องอุ่นน้ำ (Economizer) ☐ ไม่มี ☒ มี เป็นแบบ..... ไอน้ำ Deareter..... จนถึงอุณหภูมิ..... 250 องศาเซลเซียส
 การนำคอนเดนเสดกลับมาใช้ ☐ ไม่มี ☒ มี ปริมาณ..... 90%

2.9 ภาชนะรับแรงดันไอน้ำ (Pressure Vessel) ☐ ไม่มี ☒ มี (ระบุ)

เครื่องจักรไอน้ำ ขนาด ☒ ไฮโดร (High Pressure):..... ขนาด ☐ โลว์ (Low Pressure):..... จำนวน.....

ชุด

เครื่อง Turbine 27 MW..... จำนวน..... 1..... ชุด ใช้ความดัน..... 45 kg/cm²..... ☒ มีล้นนรภัยตั้งความดันที่..... 48 kg/cm².....
 เครื่อง..... จำนวน..... ชุด ใช้ความดัน..... ☐ มีล้นนรภัยตั้งความดันที่.....
 เครื่อง..... จำนวน..... ชุด ใช้ความดัน..... ☐ มีล้นนรภัยตั้งความดันที่.....
 เครื่อง..... จำนวน..... ชุด ใช้ความดัน..... ☐ มีล้นนรภัยตั้งความดันที่.....

รายงานผลการตรวจหม้อน้ำก่อนรับรอง

ท่อไฟใหญ่	<input type="checkbox"/> เรียบร้อย <input type="checkbox"/> บกพร่อง	ท่อไฟเล็ก	<input type="checkbox"/> เรียบร้อย <input type="checkbox"/> บกพร่อง
ผนังด้านหน้า-หลัง	<input type="checkbox"/> เรียบร้อย <input type="checkbox"/> บกพร่อง	ผนังเตา	<input type="checkbox"/> เรียบร้อย <input type="checkbox"/> บกพร่อง
เหล็กยึดโยง	<input type="checkbox"/> เรียบร้อย <input type="checkbox"/> บกพร่อง	ช่องมือลอด	<input checked="" type="checkbox"/> เรียบร้อย <input type="checkbox"/> บกพร่อง
ช่องคนลง	<input checked="" type="checkbox"/> เรียบร้อย <input type="checkbox"/> บกพร่อง	ท่อน้ำ	<input checked="" type="checkbox"/> เรียบร้อย <input type="checkbox"/> บกพร่อง
เกจวัดความดัน	<input checked="" type="checkbox"/> เรียบร้อย <input type="checkbox"/> บกพร่อง	ล้นนรภัย	<input checked="" type="checkbox"/> เรียบร้อย <input type="checkbox"/> บกพร่อง
เครื่องสูบน้ำเข้าหม้อไอน้ำ	<input checked="" type="checkbox"/> เรียบร้อย <input type="checkbox"/> บกพร่อง	สวิทช์ควบคุมความดัน	<input checked="" type="checkbox"/> เรียบร้อย <input type="checkbox"/> บกพร่อง
ระบบสัญญาณเตือนภัย	<input checked="" type="checkbox"/> เรียบร้อย <input type="checkbox"/> บกพร่อง	เครื่องควบคุมระดับน้ำ	<input checked="" type="checkbox"/> เรียบร้อย <input type="checkbox"/> บกพร่อง
สภาพตะกอนภายในหม้อไอน้ำ	<input checked="" type="checkbox"/> ไม่มี <input type="checkbox"/> มี	<input type="checkbox"/> มาก <input type="checkbox"/> ปานกลาง <input type="checkbox"/> น้อย	

รายละเอียดของส่วนที่บกพร่องและอื่น ๆ

--เปลี่ยนท่อลมร้อน(Air preheater) ASME Gr. A1 SA 210. Dia 51.0x4.06x4,000mm.) จำนวน 400 เส้น

ข้าพเจ้าได้ให้ผู้รับใบอนุญาตประกอบกิจการดำเนินการซ่อมแซมแก้ไขจนเป็นที่เรียบร้อยสมบูรณ์แล้ว
 ก่อนลงลายมือชื่อรับรอง

..... (วิศวกรผู้ตรวจทดสอบ)
 (นายปราโมทย์ สมชัยยานนท์)

ข้อกำหนดในการตรวจสอบฯ และกรอกรายงานในเอกสารรับรองความปลอดภัยในการใช้หม้อไอน้ำ

- ชื่อโรงงาน : - ใช้ตามที่ระบุไว้ในใบอนุญาตประกอบกิจการโรงงาน ถ้าไม่มีให้ใช้ชื่อผู้รับใบอนุญาตฯ
- ประกอบกิจการโรงงาน : - ใช้ตามที่ระบุในบรรทัดที่ 7 ของหน้าที่ 1 ในใบอนุญาตประกอบกิจการโรงงาน, รง.4 (นับจากวันที่ลงมา)
- ทะเบียนโรงงานเลขที่ : - ใช้ตามที่ระบุในกรอบสี่เหลี่ยมมุมมนด้านขวาของใบอนุญาตประกอบกิจการโรงงาน, รง. 4
- หม้อไอน้ำหมายเลข : - หม้อไอน้ำที่ติดตั้งก่อนถือว่าเป็นหมายเลข 1
- ออกแบบความดันสูงสุด : - ความดันสูงสุดที่ผู้สร้างกำหนดให้ใช้ (Max. Allowable Working Pressure)
- สวิตช์ควบคุมความดัน : - (ถ้ามี) จะต้องตั้งไว้ไม่เกินความดันใช้งานสูงสุด (Max. Working Pressure)
- ลิ้นรียก : -
- ต้องติดตั้งที่เปลือกหรือถังพักไอน้ำ และต้องมีวาล์วต่อคั่นกลาง
 - ต้องเป็นแบบน้ำหนักถ่วงหรือแบบสปริงที่มีคานงัด ไม่มีคานงัดห้ามใช้ หรือ แบบอื่นที่สามารถตรวจสอบการเปิดได้ง่าย มีขนาดที่สามารถระบายไอน้ำได้ทันเมื่อความดันเกินกำหนดและปรับตั้งให้ระบายที่ความดันไม่เกิน 10% ของความดันใช้งานสูงสุด (Max. Working Pressure) แต่ต้องไม่เกิน 3% ของการออกแบบความดันสูงสุด (Max. Allowable Working Pressure)
 - ต้องมีไม่น้อยกว่า 2 ชุด สำหรับหม้อไอน้ำที่มีพื้นที่ผิวรับความร้อนตั้งแต่ 50 ตารางเมตรขึ้นไป
- ตะกรัน : - ถ้ามีหนากว่า 1/16 นิ้ว จะต้องล้างออก
- การตรวจสอบ : - ให้ใช้หลักวิชาการทางด้านวิศวกรรม หรือมาตรฐานสากลอันเป็นที่ยอมรับที่กรมโรงงานอุตสาหกรรม เห็นชอบ
- การอัดน้ำทดสอบ : - ต้องใช้ความดัน 1.5 เท่าของความดันสูงสุดที่ออกแบบ (Max. Allowable Working Pressure) ถ้าความดันใช้งานสูงสุดต่ำกว่า 60 ปอนด์ต่อตารางนิ้ว ต้องใช้ความดันไม่น้อยกว่า 2 เท่า ของความดันที่ใช้งานสูงสุด ถ้าความดันใช้งานสูงสุดอยู่ในระหว่าง 60 – 80 ปอนด์ต่อตารางนิ้ว ต้องใช้ความดันไม่น้อยกว่า 120 ปอนด์ต่อตารางนิ้ว

หมายเหตุ

1. ในการตรวจสอบหากพบว่า ส่วนประกอบและหรืออุปกรณ์ของหม้อไอน้ำส่วนหนึ่งส่วนใดมีข้อบกพร่องชำรุด หรือไม่ทำงาน วิศวกรผู้ตรวจสอบ ต้องแจ้งให้ผู้รับใบอนุญาตประกอบกิจการโรงงาน ดำเนินการซ่อมปรับปรุงแก้ไข หรือเปลี่ยนใหม่ให้อยู่ในสภาพเรียบร้อย ให้แล้วเสร็จสมบูรณ์ก่อนลงลายมือชื่อรับรอง
2. ต้องกรอกข้อความให้ครบทุกข้อ ข้อความใดที่ไม่ได้กรอก ต้องแสดงเหตุผล มิฉะนั้น เจ้าหน้าที่จะถือว่าไม่ได้ตรวจสอบหรือดูสภาพส่วนประกอบหรืออุปกรณ์ของหม้อไอน้ำนั้น และจะพิจารณาไม่รับเอกสารฯ ฉบับนี้
3. ข้อความนอกเหนือจากที่ระบุในข้อกำหนด ให้ใช้หลักวิชาการทางวิศวกรรม

คำรับรองฯ ประกอบกิจการโรงงาน

1. ข้าพเจ้าขอรับรองว่าในการตรวจสอบความปลอดภัยในการใช้หม้อไอน้ำครั้งนี้ วิศวกรผู้ตรวจสอบได้ดำเนินการตรวจสอบหม้อไอน้ำ ตามที่กรมโรงงานอุตสาหกรรมกำหนดจริง และกรมโรงงานอุตสาหกรรมตรวจพบในภายหลังว่า มิได้มีการตรวจสอบหม้อไอน้ำตามที่กรมโรงงานอุตสาหกรรมกำหนด ข้าพเจ้ายินดีให้กรมโรงงานอุตสาหกรรม เพิกถอนใบอนุญาตประกอบกิจการโรงงาน โดยไม่มีเงื่อนไข
2. เมื่อครบกำหนดที่จะต้องตรวจสอบหม้อไอน้ำครั้งต่อไป ข้าพเจ้าจะต้องแจ้งเป็นหนังสือให้กรมโรงงานอุตสาหกรรม ในกรณีโรงงานตั้งอยู่ในเขตกรุงเทพมหานคร หรือ สำนักงานอุตสาหกรรมจังหวัด ในกรณีโรงงานตั้งอยู่นอกเขตกรุงเทพมหานคร ทราบล่วงหน้าไม่น้อยกว่า 7 วัน เพื่อที่กรมโรงงานอุตสาหกรรม หรือ สำนักงานอุตสาหกรรมจังหวัด จะได้ส่งเจ้าหน้าที่ไปสังเกตการณ์ในการตรวจสอบหม้อไอน้ำ

ข้าพเจ้าได้อ่านและเข้าใจในข้อความดังกล่าวข้างต้นแล้ว จึงลงลายมือชื่อไว้เป็นสำคัญ

ลงชื่อ

(นายภูสิทธิ์ อัญญาธร) (นายทินกร อัญญาธร)

ผู้รับใบอนุญาตประกอบกิจการโรงงาน



บริษัท บ้านไร่ผลิตไฟฟ้า จำกัด

Baanrai Electricity Generating Co., Ltd.

สำนักงาน : 238 ถนนนราธิวาสราชนครินทร์ แขวงช่องนนทรี เขตยานนาวา กรุงเทพฯ 10120 โทร.02-294 5588 โทรสาร. 02-294 5588 ต่อ1897

โรงงาน : 101 หมู่ 12 ต.ทัพหลวง อ.บ้านไร่ จ.อุทัยธานี 61140 โทร. 056-596717 โทรสาร : 056-596711

รายงานการตรวจสอบหม้อไอน้ำหมายเลข 8



รูปด้านหน้าของหม้อไอน้ำ



รูปด้านสัมผัสไฟของหม้อไอน้ำ

1. ศรุต ทรัพย์ศิริ (ผู้ควบคุมหม้อไอน้ำ)
2. ช.น (วิศวกรผู้ตรวจสอบ)



บริษัท บ้านไร่ผลิตไฟฟ้า จำกัด

Baanrai Electricity Generating Co., Ltd.

สำนักงาน : 238 ถนนราธิวาสราชนครินทร์ แขวงช่องนนทรี เขตยานนาวา กรุงเทพฯ 10120 โทร.02-294 5588 โทรสาร. 02-294 5588 ต่อ1897

โรงงาน : 101 หมู่ 12 ต.ทัพหลวง อ.บ้านไร่ จ.อุทัยธานี 61140 โทร. 056-596717 โทรสาร : 056-596711



รูปภายในด้านสัมผัสน้ำของหม้อไอน้ำ

(UPPER WATER DRUM)



รูปภายในด้านสัมผัสน้ำของหม้อไอน้ำ

(LOWER WATER DRUM)

ลงชื่อ 

(นายปราโมทย์ สมชัยยานนท์)

วิศวกรผู้ตรวจสอบ

ที่ อก ๐๓๑๒ / ๑๕๐๑๘



กรมโรงงานอุตสาหกรรม
ถนนพระรามที่ ๖ เขตราชเทวี
กรุงเทพมหานคร ๑๐๔๐๐

๐๗ ธันวาคม ๒๕๖๓

เรื่อง อนุญาตให้ต่ออายุทะเบียนเป็นวิศวกรตรวจสอบหม้อน้ำหรือหม้อต้มที่ใช้ของเหลวเป็นสื่อทำความร้อน
เรียน นายปราโมทย์ สมชัยยานนท์

ตามที่ท่าน นายปราโมทย์ สมชัยยานนท์ ผู้ได้รับใบอนุญาตประกอบวิชาชีพวิศวกรรมควบคุม สาขาวิศวกรรมเครื่องกล ตามพระราชบัญญัติวิศวกร พ.ศ.๒๕๕๒ ประเภท วุฒิวิศวกร เลขทะเบียน วก.๗๙๐ ได้ขอต่ออายุทะเบียนเป็นวิศวกรตรวจสอบหม้อน้ำหรือหม้อต้มที่ใช้ของเหลวเป็นสื่อทำความร้อนไว้ต่อ กรมโรงงานอุตสาหกรรม นั้น

กรมโรงงานอุตสาหกรรมพิจารณาแล้วอนุญาตให้ นายปราโมทย์ สมชัยยานนท์ ต่ออายุทะเบียนเป็นวิศวกรตรวจสอบหม้อน้ำหรือหม้อต้มที่ใช้ของเหลวเป็นสื่อทำความร้อน ตามทะเบียนเลขที่ ๖-๖๓-๑๐ จนถึงวันที่ ๓๑ ธันวาคม ๒๕๖๗ ทั้งนี้ ใบอนุญาตประกอบวิชาชีพวิศวกรรมควบคุมต้องยังไม่หมดอายุ หรือมีการต่ออายุเป็นที่เรียบร้อยแล้ว

จึงเรียนมาเพื่อโปรดทราบ และขอให้ท่านปฏิบัติงานตามหน้าที่ความรับผิดชอบและจรรยาบรรณแห่งวิชาชีพวิศวกรรมโดยเคร่งครัด

ขอแสดงความนับถือ



(นายปณตสรรค์ สุชัยยานนท์)

ผู้อำนวยการกองส่งเสริมเทคโนโลยีความปลอดภัยโรงงาน
ปฏิบัติราชการแทน อธิบดีกรมโรงงานอุตสาหกรรม



กองส่งเสริมเทคโนโลยีความปลอดภัยโรงงาน

โทร. ๐ ๒๒๐๒ ๔๒๑๕

โทรสาร ๐ ๒๓๕๔ ๓๓๙๒

<http://www.diw.go.th>

ใบอนุญาตประกอบวิชาชีพครูงานควบคุม
ตามพระราชบัญญัติวิชาชีพครู พ.ศ. ๒๕๕๖

ชื่อ-สกุล นายปราโมทย์ สอนวิชาแทน
เลขประจำตัวประชาชน 34099000046901
ประกอบวิชาชีพครูงานควบคุมตามพระราชบัญญัติ
สอน **วุฒิวิศวกร** **เลขทะเบียน** วก.790
รับอนุญาต ๑๓.๑.๒๕๖1 **วันหมดอายุ** ๑๓.๑.๒๕๖๖
ประเภทใบอนุญาต สามัญ **เลขที่** 16213
วันออกบัตร 27.๑.๒๕๖1 **บัตรหมดอายุ** ๑๓.๑.๒๕๖๖

ผู้ได้รับใบอนุญาต

นายสมชาย วิชากร

ใบอนุญาตประกอบวิชาชีพครูงานควบคุม
 ตามพระราชบัญญัติวิชาชีพครู พ.ศ. ๒๕๕๖
 ชื่อ-สกุล นายปราโมทย์ สอนวิชาแทน
 เลขประจำตัวประชาชน 34099000046901
 ประกอบวิชาชีพครูงานควบคุมตามพระราชบัญญัติ
 สอน **วุฒิวิศวกร** เลขทะเบียน วก.790
 รับอนุญาต ๑๓.๑.๒๕๖1 วันหมดอายุ ๑๓.๑.๒๕๖๖
 ประเภทใบอนุญาต สามัญ เลขที่ 16213
 วันออกบัตร 27.๑.๒๕๖1 บัตรหมดอายุ ๑๓.๑.๒๕๖๖



ที่ อก ๐๓๐๗/ ๒๖. ๒๖



กรมโรงงานอุตสาหกรรม
ถนนพระรามที่ ๖ เขตราชเทวี
กรุงเทพมหานคร ๑๐๕๐๐

๐๗ มีนาคม ๒๕๖๐

เรื่อง อนุญาตให้ต่ออายุทะเบียนเป็นผู้ควบคุมประจำหม้อน้ำหรือหม้อต้มที่ใช้ของเหลวเป็นสื่อทำความร้อน
เรียน นายสุภกร คงประเสริฐ

ตามที่ท่านได้ขอต่ออายุทะเบียนเป็นผู้ควบคุมประจำหม้อน้ำหรือหม้อต้มที่ใช้ของเหลวเป็นสื่อทำความร้อนของโรงงาน บริษัท บ้านไร่ผลิตไฟฟ้า จำกัด (โครงการ ๒) ทะเบียนโรงงานเลขที่ ๓-๘๘-๔๒/๕๗ อนซึ่งตั้งอยู่เลขที่ ๑๐๑ หมู่ที่ ๑๒ ซอย - แขวง/ตำบล ทัพหลวง เขต/อำเภอ บ้านไร่ จังหวัด อุทัยธานี ต่อกรมโรงงานอุตสาหกรรม นั้น

กรมโรงงานอุตสาหกรรมพิจารณาแล้ว อนุญาตให้ท่านต่ออายุทะเบียนเป็นผู้ควบคุมประจำหม้อน้ำหรือหม้อต้มที่ใช้ของเหลวเป็นสื่อทำความร้อน ตามทะเบียนเลขที่ ๓๐๒-๒๐๘-๓๙๗๖๘ ประจำโรงงานดังกล่าวได้ ทั้งนี้ จนถึงวันที่ ๓๑ ธันวาคม ๒๕๖๔

ขอให้ท่านปฏิบัติงานตามหน้าที่และความรับผิดชอบโดยเคร่งครัด

ขอแสดงความนับถือ



(นายสุภกิจ บุญศิริ)

ผู้อำนวยการสำนักเทคโนโลยีความปลอดภัย
ปฏิบัติราชการแทน อธิบดีกรมโรงงานอุตสาหกรรม

สำเนา ๑๑๓๐๗

สุภกร คงประเสริฐ

สำนักเทคโนโลยีความปลอดภัย

โทร. ๐ ๒๒๐๒ ๔๒๑๕

โทรสาร ๐ ๒๓๕๔ ๓๓๙๒

<http://www.diw.go.th>

ที่ อก ๐๓๐๗/ ๓๒ ๕๐



กรมโรงงานอุตสาหกรรม
ถนนพระรามที่ ๖ เขตราชเทวี
กรุงเทพมหานคร ๑๐๕๐๐

๐๗ มีนาคม ๒๕๖๐

เรื่อง อนุญาตให้ต่ออายุทะเบียนเป็นผู้ควบคุมประจำหม้อน้ำหรือหม้อต้มที่ใช้ของเหลวเป็นสื่อทำความร้อน

เรียน นายเอกภพ แก้วมาลา

ตามที่ท่านได้ขอต่ออายุทะเบียนเป็นผู้ควบคุมประจำหม้อน้ำหรือหม้อต้มที่ใช้ของเหลวเป็นสื่อทำความร้อนของโรงงาน บริษัท บ้านไร่ผลิตไฟฟ้า จำกัด (โครงการ ๒) ทะเบียนโรงงานเลขที่ ๓-๘๘-๕๒/๕๗ อนึ่งตั้งอยู่เลขที่ ๑๐๑ หมู่ที่ ๑๒ ซอย - แขวง/ตำบล ทัพหลวง เขต/อำเภอ บ้านไร่ จังหวัด อุทัยธานี ต่อกรมโรงงานอุตสาหกรรม นั้น

กรมโรงงานอุตสาหกรรมพิจารณาแล้ว อนุญาตให้ท่านต่ออายุทะเบียนเป็นผู้ควบคุมประจำหม้อน้ำหรือหม้อต้มที่ใช้ของเหลวเป็นสื่อทำความร้อน ตามทะเบียนเลขที่ ๓๐๒-๒๐๘-๓๙๗๒๙ ประจำโรงงานดังกล่าวได้ ทั้งนี้ จนถึงวันที่ ๓๑ ธันวาคม ๒๕๖๔

ขอให้ท่านปฏิบัติงานตามหน้าที่และความรับผิดชอบโดยเคร่งครัด

ขอแสดงความนับถือ



(นายศุภกิจ บุญศิริ)

ผู้อำนวยการสำนักเทคโนโลยีความปลอดภัย
ปฏิบัติราชการแทน อธิบดีกรมโรงงานอุตสาหกรรม

เสนาบดี

เอกภพ แก้วมาลา

สำนักเทคโนโลยีความปลอดภัย

โทร. ๐ ๒๒๐๒ ๔๒๑๕

โทรสาร ๐ ๒๓๕๔ ๓๓๙๒

<http://www.diw.go.th>

ที่ อก ๐๓๐๗/ ๓๖๓๙



กรมโรงงานอุตสาหกรรม
ถนนพระรามที่ ๖ เขตราชเทวี
กรุงเทพมหานคร ๑๐๕๐๐

๐๖ มีนาคม ๒๕๖๐

เรื่อง อนุญาตให้ต่ออายุทะเบียนเป็นผู้ควบคุมประจำหม้อน้ำหรือหม้อต้มที่ใช้ของเหลวเป็นสื่อนำความร้อน

เรียน นายโกมินทร์ พุ่มสั้ม

ตามที่ท่านได้ขอต่ออายุทะเบียนเป็นผู้ควบคุมประจำหม้อน้ำหรือหม้อต้มที่ใช้ของเหลวเป็นสื่อนำความร้อนของโรงงาน บริษัท บ้านไร่ผลิตไฟฟ้า จำกัด (โครงการ ๒) ทะเบียนโรงงานเลขที่ ๓-๘๘-๔๒/๕๗ อนซึ่งตั้งอยู่เลขที่ ๑๐๑ หมู่ที่ ๑๒ ซอย - แขวง/ตำบล ทัพทหลวง เขต/อำเภอ บ้านไร่ จังหวัด อุทัยธานี ต่อกรมโรงงานอุตสาหกรรม นั้น

กรมโรงงานอุตสาหกรรมพิจารณาแล้ว อนุญาตให้ท่านต่ออายุทะเบียนเป็นผู้ควบคุมประจำหม้อน้ำหรือหม้อต้มที่ใช้ของเหลวเป็นสื่อนำความร้อน ตามทะเบียนเลขที่ ๓๐๒-๒๐๘-๓๘๗๗๐ ประจำโรงงานดังกล่าวได้ ทั้งนี้ จนถึงวันที่ ๓๑ ธันวาคม ๒๕๖๔

ขอให้ท่านปฏิบัติงานตามหน้าที่และความรับผิดชอบโดยเคร่งครัด

ขอแสดงความนับถือ

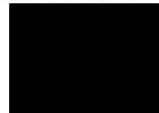

(นายศุภกิจ บุญศิริ)

ผู้อำนวยการสำนักเทคโนโลยีความปลอดภัย
ปฏิบัติราชการแทน อธิบดีกรมโรงงานอุตสาหกรรม

โกมินทร์ พุ่มสั้ม.

สว.เขตอุกทอง.

สำนักเทคโนโลยีความปลอดภัย

โทร. ๐ ๒๒๐๒ ๔๒๑๕

โทรสาร ๐ ๒๓๕๕ ๓๓๘๒

<http://www.diw.go.th>

<http://www.diw.go.th>

ที่ 10041220025215



สำนักงานทะเบียนหุ้นส่วนบริษัทกลาง
กรมพัฒนาธุรกิจการค้า กระทรวงพาณิชย์

หนังสือรับรอง

ขอรับรองว่าบริษัทนี้ ได้จดทะเบียนเป็นนิติบุคคล ตามประมวลกฎหมายแพ่งและพาณิชย์
เมื่อวันที่ 16 มกราคม 2551 ทะเบียนนิติบุคคลเลขที่ 0105551006009

ปรากฏข้อความในรายการตามเอกสารทะเบียนนิติบุคคล ณ วันออกหนังสือนี้ ดังนี้

1. ชื่อบริษัท บริษัท บ้านไร่ผลิตไฟฟ้า จำกัด
2. กรรมการบริษัทมี 4 คน ตามรายชื่อต่อไปนี้
 1. นายชนะ อัมฤธา
 2. นายภูสิต อัมฤธา
 3. นายทินกร อัมฤธา
 4. นายชาญ ฉันทวิภา
3. จำนวนหรือชื่อกรรมการซึ่งลงชื่อผูกพันบริษัทได้คือกรรมการสองคนลงลายมือชื่อร่วมกัน และประทับตราของบริษัท/
- 4.ทุนจดทะเบียน 288,000,000.00 บาท / สองร้อยแปดสิบล้านบาทถ้วน/
5. สำนักงานใหญ่ ตั้งอยู่เลขที่ 238 ถนนนราธิวาสราชนครินทร์ แขวงช่องนนทรี เขตยานนาวา กรุงเทพมหานคร/
สำนักงานสาขา ตั้งอยู่ (1) เลขที่ 111 หมู่ที่ 12 ตำบลทัพหลวง อำเภอบ้านไร่ จังหวัดอุทัยธานี/
สำนักงานสาขา ตั้งอยู่ (2) เลขที่ 101 หมู่ที่ 12 ตำบลทัพหลวง อำเภอบ้านไร่ จังหวัดอุทัยธานี/
6. วัตถุประสงค์ของบริษัทมี 23 ข้อ ดังปรากฏในสำเนาเอกสารแนบท้ายหนังสือรับรองนี้ จำนวน 2 แผ่น โดยมีลายมือชื่อ

นายทะเบียนซึ่งรับรองเอกสารเป็นสำคัญ



ออกให้ ณ วันที่ 3 เดือน พฤศจิกายน พ.ศ. 2564

(นางสาวกรรณิกา อัจฉริยสกุลชัย)

นายทะเบียน

(นายภูสิต อัมฤธา, นายทินกร อัมฤธา)

คำเตือน : ผู้ใช้ควรตรวจสอบข้อความครบถ้วนหนังสือรับรองฉบับนี้ทุกครั้ง



กรมพัฒนาธุรกิจการค้า กระทรวงพาณิชย์
Department of Business Development
Ministry of Commerce

ก้าวสู่ธุรกิจ
ยุคดิจิทัล

Leading Business
Towards Digital
Transformation



ที่ 10041220025215



สำนักงานทะเบียนหุ้นส่วนบริษัทกลาง
กรมพัฒนาธุรกิจการค้า กระทรวงพาณิชย์

หนังสือรับรอง

ขอควรทราบ ประกอบหนังสือรับรอง ฉบับที่ 10041220025215

- นิติบุคคลนี้ได้ส่งงบการเงินปี 2563
- หนังสือนี้รับรองเฉพาะข้อความที่ห้าง/บริษัทได้นำมาจดทะเบียนไว้เพื่อผลทางกฎหมายเท่านั้น ข้อเท็จจริงเป็นสิ่งที่ควรหาไว้พิจารณาฐานะ
- นายทะเบียนอาจเพิกถอนการจดทะเบียนถ้าปรากฏว่าข้อความอันเป็นสาระสำคัญที่จดทะเบียนไม่ถูกต้อง หรือเป็นเท็จ

ใช้สำหรับประกอบรับรองความปลอดภัยในการใช้หม้อใช้ไฟฟ้าของบริษัท บ้านไร่ผลิตไฟฟ้า จำกัด



(นายภูสิต อัมฤช, นายทินกร อัมฤช)



กรมพัฒนาธุรกิจการค้า กระทรวงพาณิชย์
Department of Business Development
Ministry of Commerce

ก้าวสู่มาตรฐาน
สู่ยุคดิจิทัล

Leading Business
Toward's Digital
Transformation



ว.3 (อ.)

รายละเอียดวัตถุประสงค์

วัตถุประสงค์ทั่วไป

(1) ซื้อ จัดหา รับ เช่า เช่าซื้อ ถือกรรมสิทธิ์ ครอบครอง ปรับปรุง ใช้ และจัดการ โดยประการอื่น ซึ่งทรัพย์สินใด ๆ ตลอดจน ดอกผลของทรัพย์สินนั้น

(2) ย้าย โอน จำนอง จำน่า แลกเปลี่ยน และจำหน่ายทรัพย์สินโดยประการอื่น

(3) เป็นนายหน้า ตัวแทน ตัวแทนค้าต่างในกิจการและธุรกิจทุกประเภท เว้นแต่ในธุรกิจประกันภัย การหาสมาชิกให้สมาคม และการค้าหลักทรัพย์

(4) กู้ยืมเงิน เบิกเงินเกินบัญชีจากธนาคาร นิติบุคคล หรือสถาบันการเงินอื่น และให้กู้ยืมเงินหรือให้เครดิต ด้วยวิธีการอื่น โดยจะมีหลักประกันหรือไม่ก็ตาม รวมทั้งการรับ ออก โอน และสละหลังตัวเงินหรือตราสารที่เปลี่ยนมือได้อย่างอื่น เว้นแต่ในธุรกิจ ธนาคาร ธุรกิจเงินทุน และธุรกิจเครดิตฟองซิเอร์

(5) ทำการจัดตั้งสำนักงานสาขาหรือแต่งตั้งตัวแทน ทั้งภายในและภายนอกประเทศ

(6) เข้าเป็นหุ้นส่วนจำกัดความรับผิดชอบในหุ้นส่วนจำกัด เป็นผู้ถือหุ้นในบริษัทจำกัด และบริษัทมหาชนจำกัด

วัตถุประสงค์ประกอบอุตสาหกรรมและหัตถกรรม

(7) ประกอบกิจการโรงงานสกัดน้ำมันพืช โรงสี โรงงานน้ำตาล โรงน้ำแข็ง โรงงานผลิตอาหารสำเร็จรูป โรงงานผลิตเครื่องดื่ม โรงงานสุรา โรงงานบุหรื

(8) ประกอบกิจการโรงงานปั่นด้าย โรงงานทอผ้า โรงงานย้อมและพิมพ์ลวดลายผ้า โรงงานกระสอบ โรงงานอัดปอ

(9) ประกอบกิจการโรงงานโม่และอบไม้ โรงเลื่อย โรงงานผลิตบานประตูและหน้าต่าง

(10) ประกอบกิจการโรงงานกระดาษ โรงพิมพ์ รับพิมพ์หนังสือ พิมพ์หนังสือจำหน่ายและออกหนังสือพิมพ์

(11) ประกอบกิจการโรงงานผลิตและหล่อตอกยางรถยนต์ โรงงานหล่อยาง โรงงานผลิตเครื่องใช้พลาสติก

(12) ประกอบกิจการ โรงงานแก้ว โรงงานผลิตเซรามิค และเครื่องเคลือบ โรงงานผลิตเครื่องปั้นดินเผา

(13) ประกอบกิจการโรงงานผลิตเหล็ก โรงงานรีดและหล่อหลอมโลหะ โรงงานสังกะสี โรงงานประกอบรถยนต์

โรงงานต่อตัวถังรถยนต์

(14) ประกอบกิจการโรงงานผลิตก๊าซ

(15) ประกอบกิจการระเหิดหินและย่อยหิน

(16) ประกอบกิจการเหมืองแร่ โรงงานถลุงแร่ แยกแร่ แปรสภาพแร่ หลอมแร่ แต่งแร่ สำรองแร่ วิเคราะห์ และตรวจสอบแร่

บัดนี้ ขนแร่ ทำนาเกลือ



(นายภูสิต อัมภาธร, นายทินกร อัมภาธร)



กรมพัฒนาธุรกิจการค้า กระทรวงพาณิชย์
Department of Business Development
Ministry of Commerce

ก้าวสู่อนาคต
สู่ยุคดิจิทัล

Leading Business
Towards Digital
Transformation



วัตถุประสงค์ของ ห้างหุ้นส่วน/บริษัท นี้ มี 23 ข้อ ดังนี้

(17) ประกอบกิจการผลิตและจำหน่ายเอทานอล และเชื้อเพลิงต่างๆ รวมทั้งกิจการมีน้ำมัน

(18) ประกอบกิจการผลิตและจำหน่ายกระแสไฟฟ้า

(19) ประกอบกิจการผลิตและจำหน่ายพลังงานไอน้ำ

(20) ประกอบกิจการผลิตและจำหน่ายเชื้อเพลิงอัดเม็ด

(21) ประกอบกิจการผลิตและจำหน่ายเชื้อกระดูกาหรือน้ำมันกระดูกา

(22) ประกอบกิจการผลิตและจำหน่ายปุ๋ยและบรรจจากกระดูกา

(23) ประกอบกิจการผลิตและจำหน่ายน้ำที่ได้จากเครื่องกรองน้ำ

ใช้สำหรับประกอบรับรองความปลอดภัยในโครงการ



(นายภูสิต อักษร, นายทินกร อักษร)

กรมพัฒนาธุรกิจการค้า กระทรวงพาณิชย์
Department of Business Development
Ministry of Commerceก้าวสู่ธุรกิจ
ด้วยดิจิทัลLeading Business
Towards Digital
Transformation

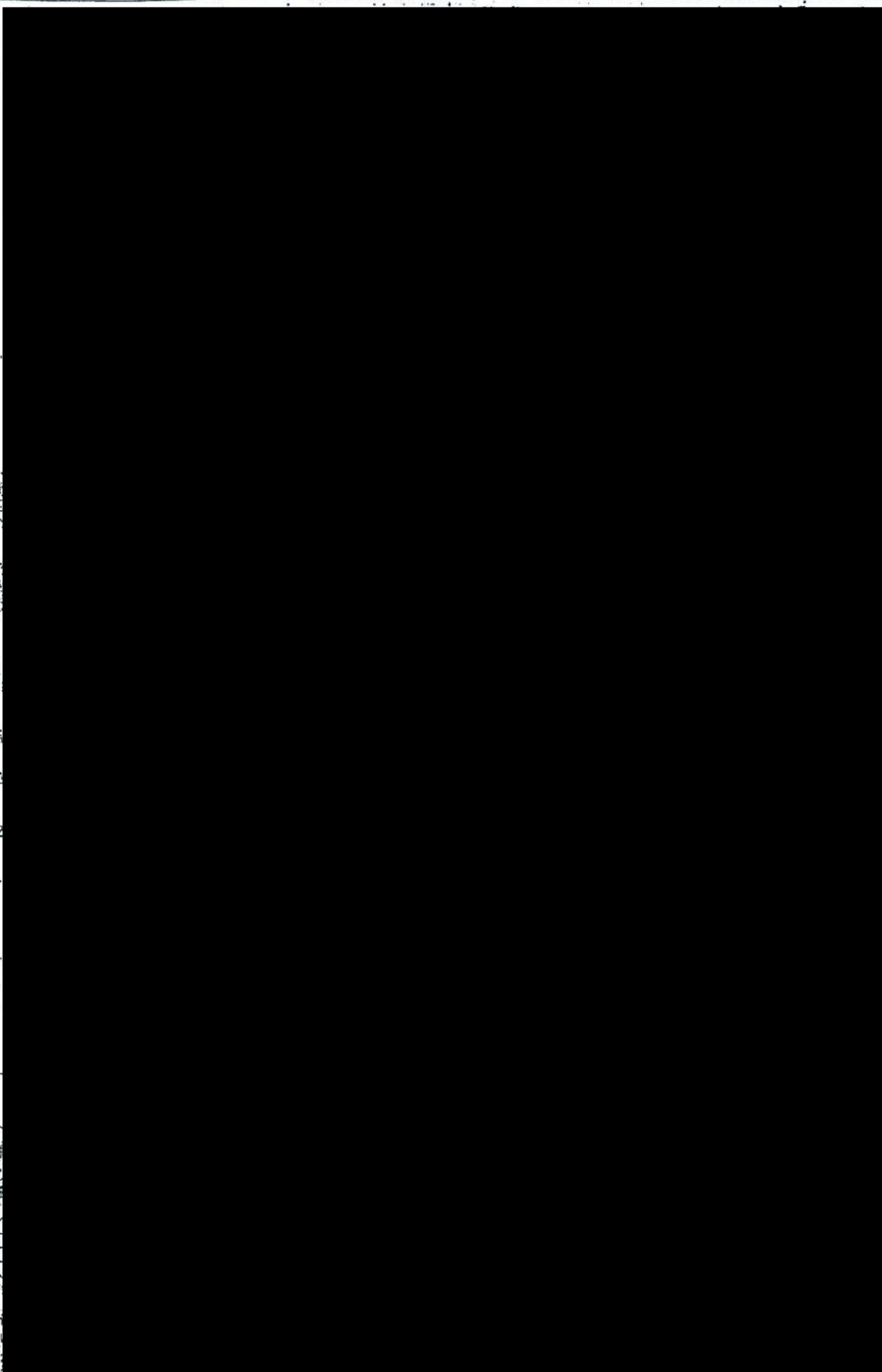

22 Jan. 2014 (นายแพทย์ กนกพร) 27 Dec. 2022 8505-00-01221421
Date of Issue เจ้าพนักงานสาธารณสุข Date of Expiry

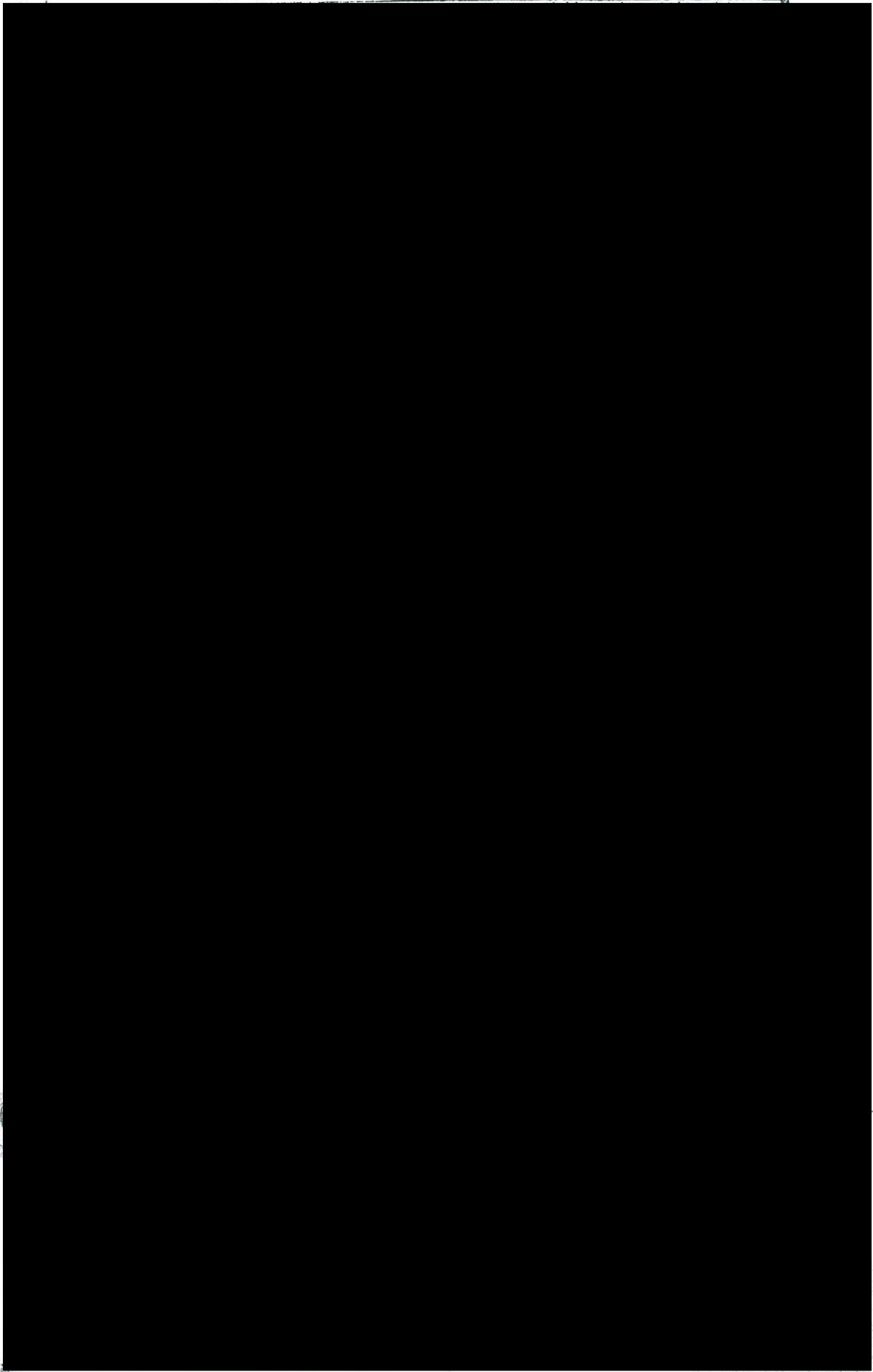

100-443888-1000



ร.ง. 4
ลำดับที่ 1

ทะเบียนโรงงานเลขที่
3-88-42/57อน.....

ใบอนุญาตประกอบกิจการโรงงาน

ที่ (ส.ร.5)02-50/2557

กระทรวงอุตสาหกรรม

วันที่ 14 เดือน พฤษภาคม พ.ศ. 2557

อนุญาตให้ บริษัท บ้านไร่ผลิตไฟฟ้า จำกัด สัญชาติ ไทย

อยู่บ้าน/สำนักงานเลขที่ 794 ต.รอก/ซอย - ถนน กรุงเทพมหานคร

หมู่ที่ - ตำบล/แขวง วัดโพนไธ อำเภ/เขต ป้อมปราบศัตรูพ่าย จังหวัด กรุงเทพมหานคร

ชื่อโรงงาน บริษัท บ้านไร่ผลิตไฟฟ้า จำกัด (โครงการ 2)

ประเภทหรือชนิดของโรงงานลำดับที่ 88

ประกอบกิจการ ผลิตพลังงานไฟฟ้าจากเชื้อเพลิงชีวมวล กำลังการผลิต 27 เมกะวัตต์

กำลังเครื่องจักร 125,555.20 -22- คน

ตั้งอยู่ ณ เลขที่ 101 ต.รอก / ซอย - ถนน -

หมู่ที่ 12 คลอง - แม่น้ำ - ตำบล/แขวง ทพหลวง

อำเภ/เขต บ้านไร่ จังหวัด อุทัยธานี

ประกอบกิจการได้โดยให้เริ่มประกอบกิจการโรงงานภายในกำหนด -330- วัน นับแต่บัดนี้เป็นต้นไป

ทั้งนี้รายการสาระสำคัญ ดังต่อไปนี้

- (1) เงื่อนไขการอนุญาตให้ประกอบกิจการโรงงาน และการเปลี่ยนแปลงเงื่อนไข แสดงไว้ในลำดับที่ 2
- (2) การแจ้งประกอบกิจการโรงงาน กำหนดสิ้นอายุใบอนุญาต และการต่ออายุใบอนุญาต แสดงไว้ในลำดับที่ 3
- (3) ใบอนุญาตขยายโรงงาน รับรองสำเนาถูกต้อง แสดงไว้ในลำดับที่ 4
- (4) เงื่อนไขการอนุญาตให้ขยายโรงงาน และการเปลี่ยนแปลงเงื่อนไข แสดงไว้ในลำดับที่ 5
- (5) การแจ้งประกอบกิจการโรงงานในส่วนที่ขยาย แสดงไว้ในลำดับที่ 6
- (6) บันทึกการเปลี่ยนแปลงต่างๆ แสดงไว้ในลำดับที่ 7
- (7) การอนุญาตโอนการประกอบกิจการโรงงาน แสดงไว้ในลำดับที่ 8
- (8) บันทึกการชำระค่าธรรมเนียมรายปี (นายภูสิต อักษร, นายทินกร อักษร) แสดงไว้ในลำดับที่ 9
- (9) ลำดับและจำนวนของเอกสาร แสดงไว้ในลำดับที่ 10

ลงชื่อ

ผู้อนุญาต

(

(นายอภิเดช ลาใจมณี)

)

ประธานกรรมการกำกับกิจการพลังงาน

เงื่อนไขการอนุญาตให้ประกอบกิจการโรงงาน และการเปลี่ยนแปลงเงื่อนไข

1. ผู้อนุญาตได้อาศัยอำนาจตามความในมาตรา 12 วรรคห้าแห่งพระราชบัญญัติโรงงาน พ.ศ. 2535 ให้กำหนดเงื่อนไขที่ผู้ประกอบการโรงงาน จะต้องปฏิบัติเป็นพิเศษไว้ ดังต่อไปนี้

1.1 ต้องปฏิบัติตามมาตรการป้องกันและแก้ไขผลกระทบสิ่งแวดล้อมและมาตรการติดตามตรวจสอบคุณภาพสิ่งแวดล้อมในรูปแผนปฏิบัติการด้านสิ่งแวดล้อมตามที่เสนอในรายงานการวิเคราะห์ผลกระทบสิ่งแวดล้อมโครงการโรงไฟฟ้าชีวมวลขนาดไม่เกิน 30 เมกะวัตต์ ของบริษัท บ้านไร่ผลิตไฟฟ้า จำกัด (โครงการที่ 2)

1.2 ต้องจัดทำรายงานผลการปฏิบัติตามมาตรการติดตามตรวจสอบคุณภาพสิ่งแวดล้อมเสนอให้กรมโรงงานอุตสาหกรรมทราบเป็นประจำทุก 6 เดือน

1.3 ต้องปฏิบัติตามประกาศกระทรวงอุตสาหกรรม เรื่อง มาตรการความปลอดภัยเกี่ยวกับหม้อน้ำ และหม้อต้มที่ใช้ของเหลวเป็นสื่อ นำความร้อน พ.ศ. 2549

1.4 มีและใช้ระบบขจัดมลพิษทางอากาศจากการเผาไหม้เชื้อเพลิงชีวมวลในโรงไฟฟ้าให้มีขนาดและประสิทธิภาพเพียงพอ สามารถจัดอากาศที่ระบายออกจากโรงไฟฟ้า มีค่าปริมาณของสารเจือปนแต่ละชนิด ไม่เกินที่กำหนดไว้ในรายงานการวิเคราะห์ผลกระทบสิ่งแวดล้อม

1.5 ต้องมีมาตรการควบคุมและป้องกันปัญหาการฟุ้งกระจายของฝุ่นจากการจัดเก็บ ขนถ่าย ลำเลียง ขนส่ง เชื้อเพลิงและขี้เถ้าไม่ให้ฟุ้งกระจายก่อให้เกิดเหตุเดือดร้อนหรือเป็นอันตรายต่อผู้ปฏิบัติงานและผู้อยู่อาศัยใกล้เคียง

รับรองสำเนาถูกต้อง 6 หากมี...

ลงชื่อ

(นายวิมล นรรพอนันต์)
ผู้อำนวยการส่วนที่ ๓

เจ้าหน้าที่

(นายภัสสดี อัญญาธร, นายทินกร อัญญาธร)

2. ผู้อนุญาตได้อาศัยอำนาจตามความในมาตรา 20 แห่งพระราชบัญญัติโรงงาน พ.ศ. 2535 หยิบยก / เปลี่ยนแปลง/เพิ่มเติม เงื่อนไขดังกล่าวข้างต้น ดังต่อไปนี้

คณะกรรมการกำกับกิจการพลังงานในการประชุมครั้งที่ 11/2562 (ครั้งที่ 573) เมื่อวันที่ 8 กุมภาพันธ์ 2562 มีมติเห็นชอบให้ปรับปรุงเงื่อนไขการอนุญาต ดังนี้

2.1 เปลี่ยนแปลงเงื่อนไขข้อที่ 1.6 เป็น "หากมีความประสงค์จะเปลี่ยนแปลงรายละเอียดโครงการ ซึ่งแตกต่างจากที่เสนอไว้ จะต้องเสนอรายละเอียดของการเปลี่ยนแปลง การป้องกันมลภาวะให้คณะกรรมการกำกับกิจการพลังงานเห็นชอบก่อนดำเนินการเปลี่ยนแปลงดังกล่าว"

ลงชื่อ

(นายกัลย์ แสงเรือง)
ผู้อำนวยการฝ่ายใบอนุญาต
สำนักงานคณะกรรมการกำกับกิจการพลังงาน

เจ้าหน้าที่

เงื่อนไขการอนุญาตให้ประกอบกิจการโรงงาน และการเปลี่ยนแปลงเงื่อนไข

1. ผู้อนุญาตได้อาศัยอำนาจตามความในมาตรา 12 วรรคห้าแห่งพระราชบัญญัติโรงงาน พ.ศ. 2535 ให้กำหนดเงื่อนไขที่ผู้ประกอบการโรงงาน จะต้องปฏิบัติเป็นพิเศษไว้ ดังต่อไปนี้

1.6 หากมีความประสงค์จะเปลี่ยนแปลงชนิดของเชื้อเพลิง แตกต่างจากที่เสนอไว้ใน การขออนุญาตประกอบกิจการโรงงาน จะต้องเสนอรายละเอียดของการเปลี่ยนแปลง การป้องกันมลภาวะให้กรมโรงงานอุตสาหกรรมเห็นชอบก่อนดำเนินการเปลี่ยนแปลง

1.7 ต้องปฏิบัติตามโครงการจัดหาเชื้อเพลิงชีวมวลที่ประกอบด้วยข้อมูลเกี่ยวกับชนิด ปริมาณ แหล่งที่มา ที่เพียงพอและชัดเจน ตามที่กรมโรงงานอุตสาหกรรมให้ความเห็นชอบ

1.8 ต้องมีมาตรการควบคุมและป้องกันปัญหามลภาวะทางเสียงที่เกิดขึ้นจากกรรมวิธีการผลิต ไม่ให้เกิดเหตุเดือดร้อนหรือเป็นอันตรายต่อผู้ปฏิบัติงานและผู้อยู่อาศัยใกล้เคียง

1.9 ต้องแยกเก็บสิ่งปฏิกูลหรือวัสดุที่ไม่ใช้แล้วไว้ในที่รองรับที่เหมาะสม และ/หรือนำไปกำจัด ที่ศูนย์การกำจัดกากที่กรมโรงงานอุตสาหกรรมเห็นชอบ ในกรณีที่มีการนำออกนอกโรงงานเพื่อนำไปกำจัด จำหน่าย หรือแปรสภาพต้องได้รับความเห็นชอบจากกรมโรงงานอุตสาหกรรม ทั้งนี้ให้เป็นไปตามประกาศกระทรวงอุตสาหกรรม เรื่องการกำจัดสิ่งปฏิกูลหรือวัสดุที่ไม่ใช้แล้ว พ.ศ. 2548



(นายสุจิต อัมภากร, นายทินกร อัมภากร)

ลงชื่อ

เจ้าหน้าที่

(

(นายวิสา ทรัพย์อินันต์)

)

ผู้อำนวยการส่วนที่ ๑

2. ผู้อนุญาตได้อาศัยอำนาจตามความในมาตรา 20 แห่งพระราชบัญญัติโรงงาน พ.ศ. 2535 ให้ยกเลิก / เปลี่ยนแปลง/เพิ่มเติม เงื่อนไขดังกล่าวข้างต้น ดังต่อไปนี้

ลงชื่อ

เจ้าหน้าที่

(

)

เงื่อนไขการอนุญาตให้ประกอบกิจการโรงงาน และการเปลี่ยนแปลงเงื่อนไข

1. ผู้อนุญาตได้อาศัยอำนาจตามความในมาตรา 12 วรรคห้าแห่งพระราชบัญญัติโรงงาน พ.ศ. 2535 ให้กำหนดเงื่อนไขที่ผู้ประกอบการโรงงาน จะต้องปฏิบัติเป็นพิเศษไว้ ดังต่อไปนี้

1.10 กำหนดให้ระบายน้ำเสียที่เกิดจากกระบวนการผลิตและระบบเสริมการผลิตของโรงงานเข้าสู่บ่อพักน้ำทิ้งของโรงงาน บริษัท บ้านไร่ผลิตไฟฟ้า จำกัด (โครงการ 1) ทะเบียนโรงงานเลขที่ 3-88-78/53 อน โดยให้ถือเสมือนเป็นระบบบำบัดน้ำเสียของโรงงาน บริษัท บ้านไร่ผลิตไฟฟ้า จำกัด (โครงการ 2) โดยหากระบบบำบัดน้ำเสียของโรงงาน บริษัท บ้านไร่ผลิตไฟฟ้า จำกัด (โครงการ 1) ไม่มีประสิทธิภาพเพียงพอที่จะปรับปรุงคุณภาพน้ำทิ้งก่อนระบายออกนอกโรงงานให้มีลักษณะเป็นไปตามประกาศกระทรวงอุตสาหกรรมฉบับที่ 2 (พ.ศ. 2539) หรือก่อให้เกิดความเสียหายต่อบุคคลหรือทรัพย์สินของผู้อื่น ให้ถือเสมือนเป็นการกระทำของโรงงาน และยินยอมรับผิดชอบตามกฎหมายว่าด้วยโรงงานทุกประการ

รับรองสำเนาถูกต้อง



(นายภูสิต อัมภราธร, นายทินกร อัมภราธร)

ลงชื่อ

(

(นายวิสา ทรัพย์อิทธินันต์)

ผู้อำนวยการส่วนที่ ๑

เจ้าหน้าที่

)

2. ผู้อนุญาตได้อาศัยอำนาจตามความในมาตรา 20 แห่งพระราชบัญญัติโรงงาน พ.ศ. 2535 ให้ยกเลิก / เปลี่ยนแปลง/เพิ่มเติม เงื่อนไขดังกล่าวข้างต้น ดังต่อไปนี้

ลงชื่อ

(

เจ้าหน้าที่

)

การแจ้งประกอบกิจการโรงงาน กำหนดสัณอายุใบอนุญาต และการต่ออายุใบอนุญาต

- | | |
|----------------------------|------------------------------------|
| 1. แจ้งประกอบกิจการโรงงาน | วันที่ 20 เดือน พฤษภาคม พ.ศ. 2557 |
| 2. เริ่มประกอบกิจการโรงงาน | วันที่ 14 เดือน มิถุนายน พ.ศ. 2557 |
| 3. กำหนดสิ่งแวดล้อมโดยรอบ | วันที่ 1 เดือน มกราคม พ.ศ. 2562 |

लग्नी

เจ้าหน้าที่

4. การต่ออายุใบอนุญาต

[illegible]

ใบอนุญาตขยายโรงงาน

ครั้งที่.....

ที่...../.....

กระทรวงอุตสาหกรรม

วันที่.....เดือน.....พ.ศ.....

อนุญาตให้.....สัญชาติ.....

ประเภทหรือชนิดของโรงงานลำดับที่.....

ประกอบกิจการ.....

กำลังเครื่องจักรเพิ่มขึ้น.....แรงม้า รวมเป็น.....แรงม้า

การเพิ่มหรือแก้ไขเกี่ยวกับอาคารโรงงาน ทำให้ฐานรากเดิมของอาคารโรงงานฐานใดฐานหนึ่งต้องรับน้ำหนักเพิ่มขึ้นตั้งแต่ห้าร้อยกิโลกรัมขึ้นไป (มี / ไม่มี)

ตั้งอยู่ ณ เลขที่.....ตรอก / ซอย.....ถนน.....

หมู่ที่.....คลอง.....แม่น้ำ.....ตำบล / แขวง.....

อำเภอ / เขต.....จังหวัด.....

ประกอบกิจการโรงงานในส่วนที่ขยายนี้ได้ โดยให้เริ่มประกอบกิจการโรงงานภายใน.....วัน

นับแต่บัดนี้เป็นต้นไป

ลงชื่อ

(

ผู้อนุญาต

)

ที่...../.....

กระทรวงอุตสาหกรรม

วันที่.....เดือน.....พ.ศ.....

อนุญาตให้.....สัญชาติ.....

ประเภทหรือชนิดของโรงงานลำดับที่.....

ประกอบกิจการ.....

กำลังเครื่องจักรเพิ่มขึ้น.....แรงม้า รวมเป็น.....แรงม้า

การเพิ่มหรือแก้ไขเกี่ยวกับอาคารโรงงาน ทำให้ฐานรากเดิมของอาคารโรงงานฐานใดฐานหนึ่งต้องรับน้ำหนักเพิ่มขึ้นตั้งแต่ห้าร้อยกิโลกรัมขึ้นไป (มี / ไม่มี)

ตั้งอยู่ ณ เลขที่.....ตรอก / ซอย.....ถนน.....

หมู่ที่.....คลอง.....แม่น้ำ.....ตำบล / แขวง.....

อำเภอ / เขต.....จังหวัด.....

ประกอบกิจการโรงงานในส่วนที่ขยายนี้ได้ โดยให้เริ่มประกอบกิจการโรงงานภายในกำหนด.....วัน

นับแต่บัดนี้เป็นต้นไป

(นายภูสิต อักษร, นายทินกร อักษร)

ลงชื่อ

(

ผู้อนุญาต

)

รับรองสำเนาถูกต้อง

BUREAU OF ELECTRICITY GENERATING CO., LTD.

เงื่อนไขการอนุญาตให้ขยายโรงงาน และการเปลี่ยนแปลงเงื่อนไข ครั้งที่.....

1. ผู้อนุญาตได้อาศัยอำนาจตามความในมาตรา 12 วรรคห้าแห่งพระราชบัญญัติโรงงาน พ.ศ. 2535 ให้กำหนดเงื่อนไขที่ผู้ประกอบการโรงงาน จะต้องปฏิบัติเป็นพิเศษไว้ ดังต่อไปนี้

ใช้สำหรับประกอบรับรองความปลอดภัยในการใช้หม้อไอน้ำของบริษัท บ้านเอนผลิตไฟฟ้า จำกัด

ลงชื่อ

เจ้าหน้าที่

(

)

2. ผู้อนุญาตได้อาศัยอำนาจตามความในมาตรา 20 แห่งพระราชบัญญัติโรงงาน พ.ศ. 2535 ให้ยกเลิก / เปลี่ยนแปลง/เพิ่มเติม เงื่อนไขดังกล่าวข้างต้น ดังต่อไปนี้

รับรองสำเนาถูกต้อง



(นายภูสิต อักษร, นายทินกร อักษร)

ลงชื่อ

เจ้าหน้าที่

(

)

[illegible]

การอนุญาตโอนการประกอบกิจการโรงงาน

ครั้งที่.....

ที่...../.....

กระทรวงอุตสาหกรรม

วันที่.....เดือน.....พ.ศ.....

อนุญาตให้.....สัญญาติ.....

อยู่บ้าน / สำนักงานเลขที่.....ตรอก / ซอย.....ถนน.....

หมู่ที่.....ตำบล / แขวง.....อำเภอ / เขต.....จังหวัด.....

ประเภทหรือชนิดของโรงงานลำดับที่.....

ประกอบกิจการ.....

กำลังเครื่องจักร.....แรงม้า จำนวนคนงาน.....คน

ตั้งอยู่ ณ เลขที่.....ตรอก / ซอย.....ถนน.....

หมู่ที่.....คลอง.....แม่น้ำ.....ตำบล / แขวง.....

อำเภอ / เขต.....จังหวัด.....ประกอบกิจการโรงงานได้

ลงชื่อ

ผู้อนุญาต

(

)

ครั้งที่.....

ที่...../.....

กระทรวงอุตสาหกรรม

วันที่.....เดือน.....พ.ศ.....

อนุญาตให้.....สัญญาติ.....

อยู่บ้าน / สำนักงานเลขที่.....ตรอก / ซอย.....ถนน.....

หมู่ที่.....ตำบล / แขวง.....อำเภอ / เขต.....

ประเภทหรือชนิดของโรงงานลำดับที่.....

ประกอบกิจการ.....

(นายภูสิต อักษร,นายทินกร อักษร)

กำลังเครื่องจักร.....แรงม้า จำนวนคนงาน.....คน

ตั้งอยู่ ณ เลขที่.....ตรอก / ซอย.....ถนน.....

หมู่ที่.....คลอง.....แม่น้ำ.....ตำบล / แขวง.....

อำเภอ / เขต.....จังหวัด.....ประกอบกิจการโรงงานได้

ลงชื่อ

ผู้อนุญาต

(

)



ที่ สกพ ๕๕๐๒/๒๒๑๘

สำนักงานคณะกรรมการกำกับกิจการพลังงาน
๓๑๙ อาคารจัตุรัสจามจุรี ชั้น ๑๙ ถนนพญาไท
แขวงปทุมวัน เขตปทุมวัน กรุงเทพฯ ๑๐๓๓๐

๑๐ พฤษภาคม ๒๕๖๒

เรื่อง การอนุญาตประกอบกิจการโรงงานผลิตพลังงานไฟฟ้า (ต่ออายุ ครั้งที่ ๑) ให้แก่บริษัท บ้านไร่ผลิตไฟฟ้า จำกัด (โครงการ ๒)

เรียน กรรมการผู้จัดการบริษัท บ้านไร่ผลิตไฟฟ้า จำกัด

ตามที่บริษัท บ้านไร่ผลิตไฟฟ้า จำกัด (โครงการ ๒) (บริษัทฯ) สดวนประกอบกิจการโรงงานตั้งอยู่ ณ เลขที่ ๑๐๑ หมู่ที่ ๑๒ ตำบลห้วยหลวง อำเภอบ้านไร่ จังหวัดอุทัยธานี ได้ยื่นเรื่องขอต่ออายุใบอนุญาตประกอบกิจการโรงงานผลิตพลังงานไฟฟ้าจากเชื้อเพลิงชีวมวล (กากอ้อย) (ร.ง.๔ ลำดับที่ ๘๘(๒)) ทะเบียนโรงงานเลขที่ ๕๐๖๑๐๐๐๔๒๒๕๕๗ ลงวันที่ ๑๔ พฤษภาคม ๒๕๕๗ เพื่อให้คณะกรรมการกำกับกิจการพลังงาน (กกพ.) พิจารณาอนุญาตตามมาตรา ๔๘ ของพระราชบัญญัติการประกอบกิจการพลังงาน พ.ศ. ๒๕๕๐ นั้น

กกพ. ในการประชุมครั้งที่ ๒๔/๒๕๖๒ (ครั้งที่ ๕๔๑) เมื่อวันที่ ๓ พฤษภาคม ๒๕๖๒ ได้พิจารณาแล้ว มีมติเห็นชอบการต่ออายุใบอนุญาต ร.ง.๔ ลำดับที่ ๘๘(๒) ครั้งที่ ๑ ให้แก่บริษัทฯ กำลังแรงม้าเครื่องจักรรวม ๑๒๕,๕๕๕.๒๐ แรงม้า เพื่อผลิตพลังงานไฟฟ้า ๒๗.๐๐๐ เมกะวัตต์ อายุใบอนุญาต ๕ ปี มีค่าธรรมเนียมการต่ออายุใบอนุญาตจำนวน ๖๐,๐๐๐.๐๐ บาท (หกหมื่นบาทถ้วน) และปรับปรุงเงื่อนไขการอนุญาตประกอบกิจการโรงงานผลิตพลังงานไฟฟ้า ข้อ ๑.๖ เป็น “หากมีความประสงค์จะเปลี่ยนแปลงรายละเอียดโครงการซึ่งแตกต่างจากที่เสนอไว้ จะต้องเสนอรายละเอียดของการเปลี่ยนแปลง การป้องกันมลภาวะให้คณะกรรมการกำกับกิจการพลังงานเห็นชอบก่อนดำเนินการเปลี่ยนแปลงดังกล่าว”

จึงเรียนมาเพื่อทราบ และให้นำหนังสือฉบับนี้มาติดต่อขอรับใบอนุญาตที่ฝ่ายใบอนุญาตสำนักงานคณะกรรมการกำกับกิจการพลังงาน ในวันและเวลาทำการ

ขอแสดงความนับถือ

(นายกลัย แสงเรือง)

ผู้อำนวยการฝ่ายใบอนุญาต ปฏิบัติการแทน
เลขาธิการสำนักงานคณะกรรมการกำกับกิจการพลังงาน

รับรองสำเนาถูกต้อง



ฝ่ายใบอนุญาต

โทร ๐ ๒๒๐๗ ๓๕๙๙ ต่อ ๗๘๐

โทรสาร ๐ ๒๒๐๗ ๓๕๐๖

(นายภูสิต อัมภานร, นายทินกร อัมภานร)



ด่วนที่สุด บันทึกข้อความ

ส่วนราชการ: กตร. (กลุ่มสนับสนุนการตรวจราชการ.๑) โทร. ๐ ๒๕๓๐ ๖๔๘๘ โทรสาร: ๖๔๕๕

ที่: อก.๐๒๐๓.๑/ว. ๐๙๕๕ วันที่: ๒๓ พฤษภาคม ๒๕๖๔

เรื่อง: ขอให้ชะลอการเรียกเก็บค่าธรรมเนียมรายปีโรงงานอุตสาหกรรม

เรียน: อสจ.ทุกจังหวัด

ตามที่ อก. ได้ออกกฎกระทรวง ยกเว้นค่าธรรมเนียมรายปีให้แก่ผู้ประกอบการโรงงาน พ.ศ. ๒๕๖๓ ลงวันที่ ๒๑ พฤษภาคม ๒๕๖๓ โดยให้ยกเว้นค่าธรรมเนียมรายปีแก่ผู้ประกอบการโรงงานจำพวก ๒ และจำพวก ๓ ทุกขนาด เป็นเวลา ๑ ปี (ตั้งแต่วันที่ ๑๐ มิถุนายน ๒๕๖๓ - ๙ มิถุนายน ๒๕๖๔) หรือมีผลใช้บังคับเมื่อพ้นกำหนด ๑๕ วัน นับแต่วันประกาศในราชกิจจานุเบกษา (ประกาศราชกิจจานุเบกษา หน้า ๑๒ เล่ม ๑๓๗ ตอนที่ ๓๘ ก เมื่อวันที่ ๒๖ พฤษภาคม ๒๕๖๓) ตาม QR Code ที่แนบมาพร้อมนี้

ในการนี้ เนื่องจากสถานการณ์การแพร่ระบาดของโรคติดเชื้อไวรัสโคโรนา ๒๐๑๙ (COVID-19) ระลอกใหม่ พบผู้ติดเชื้อ ผู้ป่วยหนักและผู้เสียชีวิตเพิ่มมากขึ้นอย่างต่อเนื่อง รวมทั้งมีผู้ติดเชื้อเป็นกลุ่มก้อน ในสถานประกอบการอุตสาหกรรม อันก่อให้เกิดผลกระทบโดยตรงต่อภาคอุตสาหกรรมและภาวะเศรษฐกิจ ในภาพรวมของประเทศ ดังนั้น เพื่อเป็นการลดภาระและบรรเทาผลกระทบที่เกิดขึ้นกับผู้ประกอบการ โรงงาน จึงเห็นควรขยายเวลาการยกเว้นค่าธรรมเนียมรายปีให้แก่ผู้ประกอบการโรงงานจำพวก ๒ และจำพวก ๓ ทุกขนาดออกไปอีก ๑ ปี (ซึ่งขณะนี้อยู่ระหว่างการร่างกฎกระทรวงฯ) จึงขอให้ท่าน ชะลอการออกหนังสือหรือการดำเนินการใดๆ ที่เป็นการเรียกเก็บค่าธรรมเนียมรายปีกับผู้ประกอบการ โรงงาน จนกว่ากฎกระทรวงฯ ฉบับใหม่จะมีผลบังคับใช้

จึงเรียนมาเพื่อพิจารณาดำเนินการต่อไป

(นายณฐกร อึ้งภาณุ) ปลัดกระทรวงพลังงาน

(นายณฐกร อึ้งภาณุ) ปลัดกระทรวงพลังงาน

QR Code



(นายณฐกร อึ้งภาณุ, นายทินกร อึ้งภาณุ)

[illegible]

ใช้สำหรับประกอบรับรองความปลอดภัยในการใช้หม้อไอน้ำของบริษัท บ้านไร่ผลิตไฟฟ้า จำกัด เท่านั้น



ฉบับผู้ประกอบการ



รับรองสำเนาถูกต้อง



(นายภูสิต อัมภาธร, นายทินกร อัมภาธร)

ภาคผนวก ก-22

โปสเตอร์ประกาศจัดจ้างแรงงานท้องถิ่น

บริษัท อุตสาหกรรมน้ำตาลบ้านไร่ จำกัด

รับสมัคร

พนักงาน

ตำแหน่งงาน

ผู้ช่วยช่าง พนักงานฝ่ายผลิต
พนักงานบรรจุ

ค่าแรง 320- / วัน
(พช.ช่าง)

ค่าล่วงเวลา

รายได้

รถบริการ รับ - ส่ง
สวัสดิการบ้านพัก
ชุดยูนิฟอร์ม 3 ชุด

สวัสดิการ

ติดต่อสอบถามข้อมูลเพิ่มเติมได้ที่ ฝ่ายทรัพยากรบุคคล
ทุกวันจันทร์ - วันเสาร์ เวลา 08.00 น. จนถึง 17.00 น.
โทร 056-596717 ต่อ 119 หรือ 098-8815887